

## Valdeolivas

El conjunto urbano conserva un trazado medieval de calles estrechas e irregulares, que se articulan a través de dos evocadoras plazas. Al recorrerlas encontramos bellos ejemplos de su arquitectura popular y señorial. En la calle Mayor, que aún conserva soportales en uno de sus lados, veremos casas tradicionales con trabajada rejería y hermosas y coloreadas fachadas revocadas en cal o yeso. La Plaza Nueva es el actual núcleo económico y social del pueblo.



Un paseo nos permitirá descubrir elementos de interés como el Arco de Molina, la Fuente los Tres Caños, las Antiguas Escuelas y, sobre todo, la Iglesia de Nuestra Señora de la Asunción, declarada Bien de Interés Cultural en 1982. Fechada en 1211, según la inscripción de los sillares del interior de la torre, alberga

en su interior las pinturas románicas más interesantes de Castilla-La Mancha: el famoso Pantocrátor y sus Tetramorfos, de finales del siglo XIII. También son de interés los antiguos molinos de perfecta sillería y planta circular, construidos a finales del siglo XVIII.



## Entorno natural

El paisaje alcarreño es una sucesión de llanuras, anchos valles y parameras, o alcarrias redondeadas, poco marcadas, y con una altura media entre los 800 y 1.000 m.s.n.m.

El olivar, es el elemento más destacado en el paisaje y en la economía, debido a su producción de aceite, de la variedad "Castellana" Verdeja o Verdial, bajo la D.O. Aceite de La Alcarria. Los campos de cultivo típicos de secano, viñas y cereales complementan nuestra tierra.

De especies aromáticas como el espliego, la lavanda, el tomillo, la ajedrea y el romero se extrae nuestra famosa miel y entre los arbustos destaca el espino, el enebro, la aliaga y las gayubas. En cuanto al arbolado predominan la coscoja, el roble, el chaparro, la encina, alguna sabinas y ciertas coníferas.

Aquí convive una variada fauna, desde anfibios como el sapillo pintojo meridional y el sapo corredor, reptiles como la culebra de escalera y la lagartija ibérica, mamíferos como el jabalí, el corzo, zorros y algún ejemplar de tejón, gineta, comadreja; además de una gran variedad de aves rapaces.



## Cerro San Quílez y Piedra Molón - PR-CU 118®



### Valdeolivas

Pertenciente al ducado de la Hoya del Infantado, Valdeolivas es una villa situada en la comarca de la Alcarria conquesa, a 72 km de la capital, Cuenca, cuya actividad principal es la agricultura de secano y la ganadería ovina.

Conserva la esencia de siglos de historia, al abrigo de los olivos que la rodean. El aceite, que extraen de la aceituna "Castellana" Verdeja, y su rico patrimonio hacen de este municipio una visita obligada para todos aquellos viajeros interesados en descubrir su legado.

Su gastronomía es sencilla, elaborada con productos de la tierra, destacando las gachas, las migas, la caldereta de cordero o dulces como las torrijas y las rosquillas.

#### Accesibilidad y convivencia:

- Camina en silencio y con respeto; escucha y déjate seducir por el lugar.
- Transita siempre por los caminos señalizados, no utilices los atajos.
- Guarda los restos de basura en tu mochila hasta el regreso a casa.
- Utiliza tu cámara para guardar el recuerdo de plantas y flores, en lugar de cortarlas.
- El agua es un bien escaso; cuida las fuentes y los cursos de agua.
- Si caminas con tu mascota vigila su comportamiento y evita molestar al ganado.
- Recuerda que compartes espacio con otros usuarios: ciclistas, agricultores, ganaderos...
- Se siempre respetuoso con la propiedad privada.
- No enciendas fuera de los lugares habilitados para ello.
- Recuerda también que la acampada libre no está permitida.
- Estos senderos están orientados a la práctica del Senderismo como deporte no competitivo y actualmente no se encuentran adaptados para usuarios con limitaciones motrices.
- Presta atención a tu estado físico; utiliza botas de montaña y vestimenta adecuada. Lleva agua suficiente y comida, y además bloc de notas, cámara, documentación, teléfono...
- Respeta los elementos de señalización e información. Son propiedad de todos.
- Toma una fotografía del cartel de inicio para utilizarla como guía durante el recorrido.
- Y recuerda: El **112** es el teléfono de emergencias.



Sendero señalizado con la normativa FDMCM /FEDME



### Más información

**Ayuntamiento de de Valdeolivas**  
Plaza Nueva, 1 - 16813 Cuenca

Tel: 969 317 013  
ayuntamientovaldeolivas@gmail.com

**Consejo de Gestión de Senderos de Cuenca**  
C/ Sargal, s/n - 16002 Cuenca

www.senderosdecuenca.org  
senderosdecuenca@gmail.com

**Diputación Provincial de Cuenca**  
C/ Aguirre, 1 - 16001 Cuenca

www.dipucuenca.es  
Telf: 969 177 177

**Turismo de Cuenca**

Telf.: 969 241 051 - www.turismo.cuenca.es

Fecha de publicación: primavera 2022

# CERRO SAN QUÍLEZ Y PIEDRA MOLÓN

PR-CU  
118

Valdeolivas



Una experiencia de interés Histórico-Artístico

Itinerarios de senderismo señalizados - Signposted hiking trails.

PATROCINADO POR:



### Descripción del recorrido



Desde la Puerta de Huete, bordeamos el pueblo por la Ronda de la Calzada. Por la calle S. Roque nos dirigimos hacia el colegio y giramos a la derecha. Después de 300 m, viramos al norte por un camino entre tierras de labor e iniciamos una subida de 2 km y casi 200 m de desnivel.

A media ladera tomamos una senda por la derecha que desemboca en una pista. Tras el último repecho, llegamos a la ermita de S. Quirico y Sta. Julita. Desde su mirador disfrutamos de magníficas vistas de la Hoya del Infantado, depresión natural ubicada entre las Sierras de Altomira y Bascañana.



Desde la ermita tomamos un camino forestal. Después de 1.300 m, giramos bruscamente a la derecha se recorren unos metros de senda para girar a continuación a la izquierda hasta llegar a uno de los puntos más interesantes del recorrido. Con espectaculares vistas de las Sierras de Bascañana y del Rodenal, encontraremos los restos a medio tallar de una piedra de moler troncocónica: la "Piedra Molón".

Siguiendo el trazado, caminamos sobre un "mar de piedras", hasta el vértice geodésico del Llano de la Sierra (1.146 m). Tras 200 m, giramos a la izquierda para descender por el "camino de las Fuentecillas" y desembocar en una pista de tierra que nos lleva al antiguo lavadero de "El Chárcol".

Rumbo al casco urbano, dejamos a la izquierda la fuente de los Tres Caños y el edificio de la antigua Almazara. Entramos en Valdeolivas por el Arco de Molina (916 m), lugar que nos recuerda que esta villa medieval estuvo amurallada.

Por la calle Resa y Coronel llegamos a la Plaza Vieja. Continuamos por las calles del Cristo del Buen Camino y Paraíso, llegando a la CM-2023 donde tomamos a la derecha hasta llegar de nuevo a la Puerta de Huete.

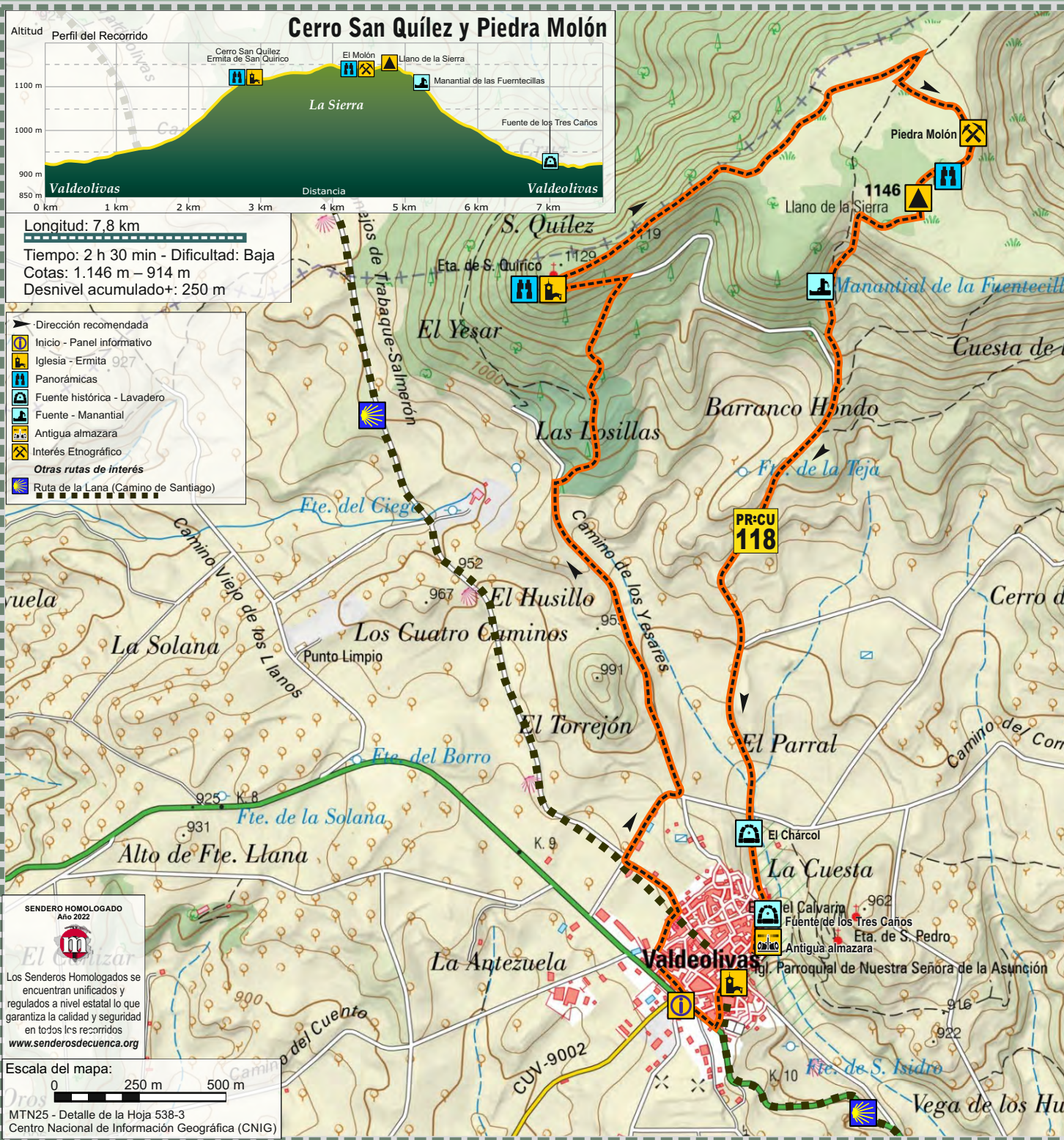
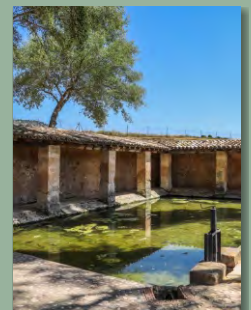

Longitud: 7,8 km  
 Tiempo: 2 h 30 min - Dificultad: Baja  
 Cotas: 1.146 m – 914 m  
 Desnivel acumulado+: 250 m

- Dirección recomendada
- 📍 Inicio - Panel informativo
- 🏛️ Iglesia - Ermita 927
- 👁️ Panorámicas
- 🚰 Fuente histórica - Lavadero
- 🚰 Fuente - Manantial
- 🏠 Antigua almazara
- 🏷️ Interés Etnográfico
- Otras rutas de interés**
- 🚶 Ruta de la Lana (Camino de Santiago)

SENDERO HOMOLOGADO  
 Año 2022

Los Senderos Homologados se encuentran nivelados y regulados a nivel estatal lo que garantiza la calidad y seguridad en todos los recorridos  
[www.senderosdecuencia.org](http://www.senderosdecuencia.org)

Escala del mapa:  
 0 250 m 500 m

MTN25 - Detalle de la Hoja 538-3  
 Centro Nacional de Información Geográfica (CNIG)

Imprimir el folleto por las dos caras  
de una misma hoja  
y doblar según se indica.

