



Allá por la segunda mitad del siglo VI, atravesaban el rey visigodo Leovigildo y sus huestes los montes de Guadalajara para entrar a tierras de Cuenca. Al llegar a la Sierra de Enmedio, decidió que éste era un excelente lugar, entre el Tajo y el Guadiela, para fundar una ciudad. En honor a su hijo Recaredo la llamó Recópolis.

Aún hoy, quedan valiosas huellas de esta gran ciudad, la que fuera el origen de lo que ahora conocemos como Buendía.



ALCARRIA CONQUENSE

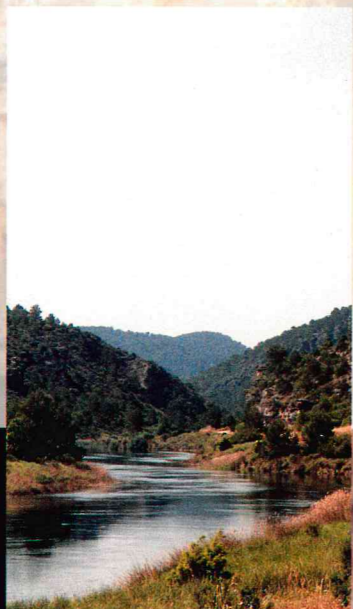

S T A T I S T I C S V I S I T A R

Es tal el ambiente de corte medieval de Buendía que, al caminar por sus calles empedradas, nos introducimos de lleno en pleno siglo XV.

Una imponente muralla, entrecortada por el avance del tiempo, nos cuenta el importante papel defensivo que cumplió en las guerras entre moros y cristianos.

Las puertas blasonadas nos guían hasta la encantadora **Plaza Mayor**, bellamente porticada y acompañada, con gran dignidad, por el **Ayuntamiento** y la **Cámara del Duque**, hablándonos de tiempos de nobleza y honor.

Los mismos tiempos que vivió la majestuosa **Iglesia de la Asunción**, ubicada junto a la plaza. La planta, de cruz latina, alberga tres naves divididas en cinco tramos y una torre cuadrangular, de cuatro cuerpos, a los pies. La fachada principal, orientada al Norte, nos invita a entrar por sus dos hermosas portadas herrerianas.

La Casa Tercia o Pósito Pío nos devuelve a tiempos más cercanos, cuando los carros eran el habitual instrumento de transporte o de trabajo de los agricultores. Hoy convertida en **Casa de Cultura y Museo del Carro**, ha recuperado el esplendor que tuviera en sus primeros años.



Museo del Carro

Las fiestas de Buendía se viven en torno a la **Virgen de los Desamparados**. El segundo fin de semana de mayo se lleva a la Virgen en procesión desde la ermita hasta la iglesia, para luego devolverla el primero fin de semana de septiembre. Verbenas, encierros y atracciones alegran las calles de Buendía en estas fechas.

Y no podían faltar las tradicionales Peñas, algunas de ellas instaladas en las pintorescas cuevas ubicadas dentro del pueblo, antes usadas como bodegas.

Pueblos
con
Encanto



Ermita de la Virgen de



Los alrededores de Buendía poseen un gran atractivo natural gracias a que La Sierra de Santacruz y el Embalse de Buendía vienen a unirse en esta tierra de extensos pinares, formando espectaculares gargantas y profundos barrancos.

Son muchos los que vienen a realizar actividades al aire libre: pesca, deportes náuticos, rutas a pie o en bicicleta, etc. Además, se ha añadido un curioso atractivo al Camino de la Cespera: descubrir, entre los pinos y el pantano, la insólita Ruta de las Caras, formada por 16 grandes esculturas talladas en las rocas.

● **AYUNTAMIENTO**
Telf. 969 373 001

● **GUARDIA CIVIL**
En Buendía Telf. 969 373 003

● **BUENDÍA ACTIVA**
Deportes de Aventura Telf. 625 487 047

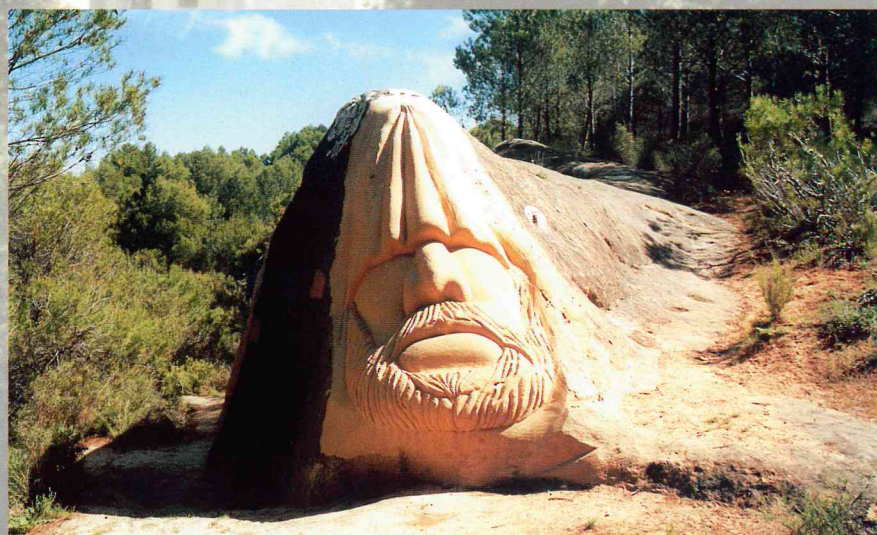

ALCARRIA CONQUENSE

A PUEBLOS con Encanto

BUENDÍA

